

立山高原ホテルは標高約2300mにあり、雄大な山々、満天の星空、希少な動植物など、ダイナミックな自然を満喫できます。



ホテル周辺、各季節の様子など、こちらのサイトでご覧いただけます。
オフィシャルYouTube



雷鳥

4月5月は一面の銀世界 **春**

お花畑は7月上旬から8月上旬 **夏**

紅葉は9月下旬から10月上旬が見頃 **秋**

1泊2日モデルコース(長野県⇒立山⇒富山県)

1日目
 12:33 信濃大町駅(路線バス)⇒13:00 扇沢
 13:30 扇沢⇒13:46 黒部ダム(関電トンネル電気バス)
 徒歩・黒部ダム駅から黒部湖駅まで徒歩15分約800m
 黒部ダム付近散策(約1時間)
日本一巨大なダム、観光放水は6月26日~10月15日
 14:40 黒部湖⇒14:45 黒部平(黒部ケーブルカー)
 15:00 黒部平⇒15:07 大観峰(立山ロープウェイ)
 中央に支柱のないワンスパンロープウェイは動く展望台
 ロープウェイからの景色が素晴らしい

15:15 大観峰⇒15:25 室堂(立山トンネルトロリーバス)
立山の主峰3003mの直下を貫通
 トロリーバスに乗れるのは、日本でここだけ!
 標高2300m 室堂、玉殿の湧水はおどろきの美味しさ
 A、みくりが池周辺散策(池一周徒歩、約1時間)
 B、室堂山展望台2668m(往復約1時間30分)
 C、室堂駅に早めの到着の場合は3003m 立山登山往復4時間
 17:05 室堂駅⇒17:10 天狗平
17:15 チェックイン
 雲海に沈む夕日や、天の川など快適なホテルから
 ダイナミックな自然を満喫できます。

2日目
 朝食前に日の出の観察や近隣散歩
 徒歩5分で落差130m ソーメン滝の見学や
 徒歩10分で高山植物のお花畑ご覧いただけます。
 9:00 チェックアウト 徒歩天狗平45分⇒室堂(おすすめ遊歩道)
 10:00 室堂⇒10:50 美女平(高原バス)
 高原バスは解説付きで退屈しません。
 11:00 美女平⇒11:07 立山駅(立山ケーブルカー)
 11:31 立山駅⇒12:38 電鉄富山駅(富山地方鉄道)
昼食:JR 富山駅1F、白えび亭で白えび天丼!おどろきの美味しさ。

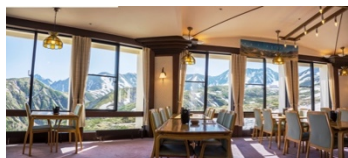

雄大な景色を見ながらお食事を

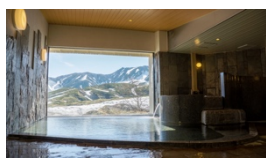

大展望の大浴場



夕食(料理は一例です)

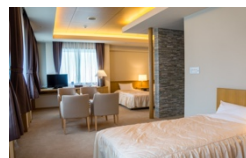

客室



外観

宿泊利用料金[スタンダードプラン](大人おひとり様1泊2食付、税金、サービス料込)

タイプ	人数	4/25~5/1 5/6~7/17 8/23~9/18 10/11~11/4	7/18~8/7 8/10~8/12 8/16~8/22 9/22~10/10	5/2~5/5 8/8~8/9 8/13~8/15 9/19~9/21
和室(8畳)	4名以上	15,400	17,600	18,700
	3名	17,600	19,800	20,900
	2名	19,800	22,000	23,100
洋室	4名以上	16,500	18,700	19,800
	3名	18,700	20,900	22,000
	2名	20,900	23,100	24,200
デラックスルーム(4ベッド)	4名以上	18,700	20,900	22,000
	3名	20,900	23,100	24,200
	2名	23,100	25,300	26,400
特別室	4名以上	22,000	24,200	25,300
	3名	24,200	26,400	27,500
	2名	26,400	28,600	29,700

※上記は令和2年4月25日~11月4日の利用料金表となっております。

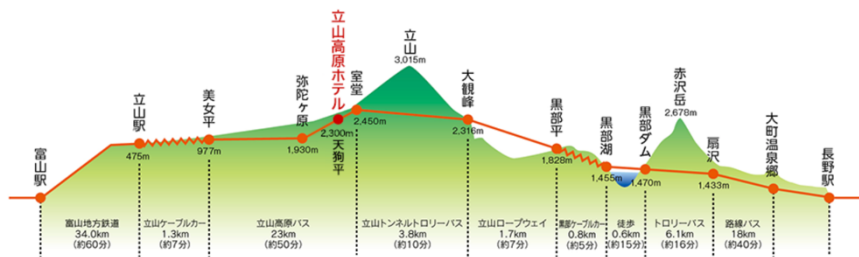

繁忙期のアルペンルートは大変混み合い、各駅でかなりの待ち時間が発生することがあります。また登山道の所要時間はあくまで目安です。時間にゆとりある旅行の計画をお勧めします。

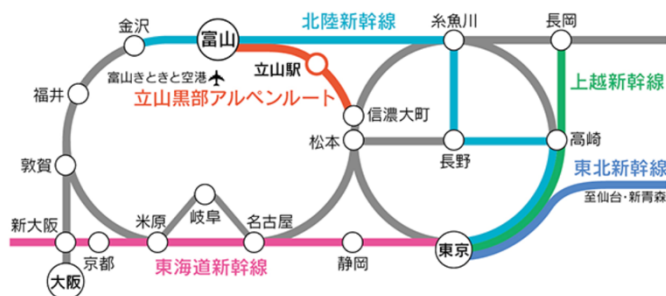

スズキ関連連合会様は、上記料金より1,100円差引いた金額でご利用いただけます(ご予約時チェックイン時にその旨お申し出ください)

